

## Spørsmål bussanlegg

### 1. Generelt

- 1.1. Kommer det tydelig frem hva oppdragsgiver mener er viktige elementer for punktet «Tilrettelegging for god drift av bussanlegget»?
- 1.2. Er det noe som mangler, eller må fokuseres mer eller mindre på, under punktet «Tilrettelegging for god drift av anlegget»?
- 1.3. Er det noe som mangler, eller må fokuseres mer eller mindre på, i punktet «Miljøhensyn»?
- 1.4. Hvilken data om anlegget mener tilbyder det er nødvendig å ha for å kunne besvare punktet «Miljøhensyn» i anleggsbeskrivelsen?
- 1.5. Kan Ruter innrette konkurransegrunnlagets vedlegg 4 slik at samfunnsnyttene i konkurransen blir bedre ivaretatt? Det være seg miljøtiltak, arbeidsmiljø, effektivitet, økonomi, sirkulærøkonomi, mm.

### 2. Alnabru

- 2.1. Er det ønskelig å avgrense administrasjonsarealer på Alnabru som tilbyder kan benytte?
- 2.2. Er det behov for mer informasjon om utstyr og funksjoner på Alnabru?
- 2.3. Oppdragsgiver planlegger å publisere en miljørapport for anlegget i forbindelse med anbudet, med fokus på energitiltak og vannbesparende tiltak. Er det andre temaer som burde belyses i en slik rapport?
- 2.4. Oppdragsgiver planlegger å publisere en teknisk tilstandsvurdering av bussanlegget. Er det av interesse og er det spesielle temaer som bør belyses?

## Mulig oppdeling av administrasjonsarealer (2. etasje)

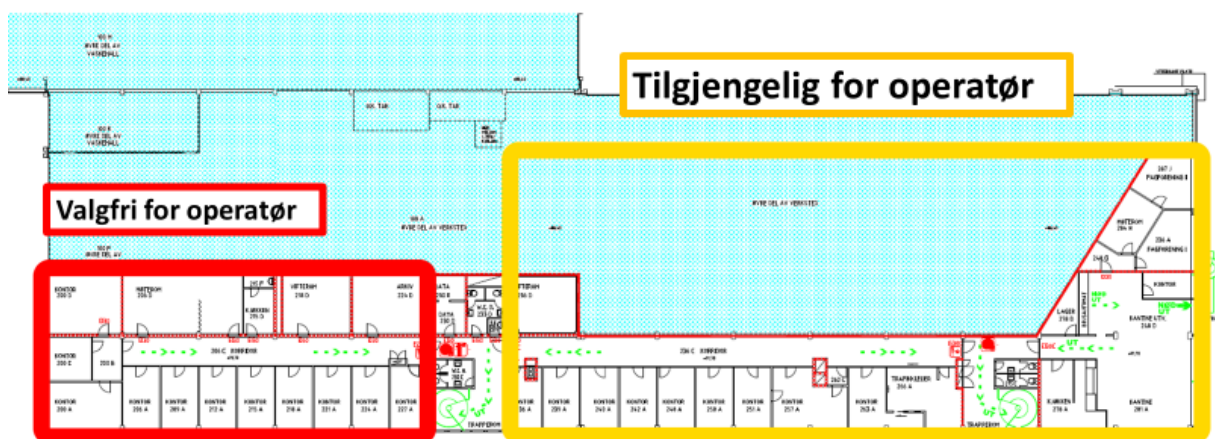

### 3. Stubberud

- 3.1. Er detaljeringsnivå på bestykningsliste for Stubberud bra nok? Er det behov for mer informasjon? Hva mangler eller kan beskrives bedre?
- 3.2. Er informasjonsnivået ellers på det planlagte bussanlegget på Stubberud tilstrekkelig? Hvis nei, hvilken informasjon savnes?

- 3.3. Hvordan burde brannsikkerhet på bussparkeringen håndteres? Hva burde oppdragsgiver legge til rette for og hva skal operatør gjøre selv?
- 3.4. Det vil ikke være en lakkboks med plass til bussene på anlegget, men det legges til rette for at operatør kan anskaffe «smart repair» løsninger. Er dette nyttig? Er det behov for et mindre lakkeringsrom for deler i tillegg?
- 3.5. Er det behov for delevasker på verkstedet? Hvis ja, hvilken størrelse?
- 3.6. Er det andre funksjoner som burde bli tatt med i verksted og vaskehall?

Eksempel på brannsikkerhetstiltak:

Brangater

